

Restaurant inter-administratif/ 2011

Jean Pierre Lott

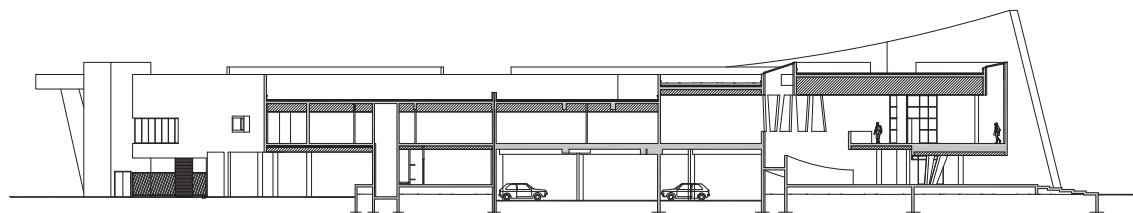

En bordure du site de la Cité administrative de Bobigny, le projet s'installe sur l'un des parkings escargot en limite de l'espace boisé classé. Pour sortir de la rigueur de l'angle droit, les architectes ont voulu faire un bâtiment tout en courbes, très fluide. Cette architecture très expressive vient redonner une note de gaieté au site, et s'inscrit dans le cadre de la restructuration urbaine initiée par la ville. L'espace de restauration, à l'étage, est panoramique et embrasse le paysage proche. Cette solution permet de recréer un parking au rez-de-chaussée.

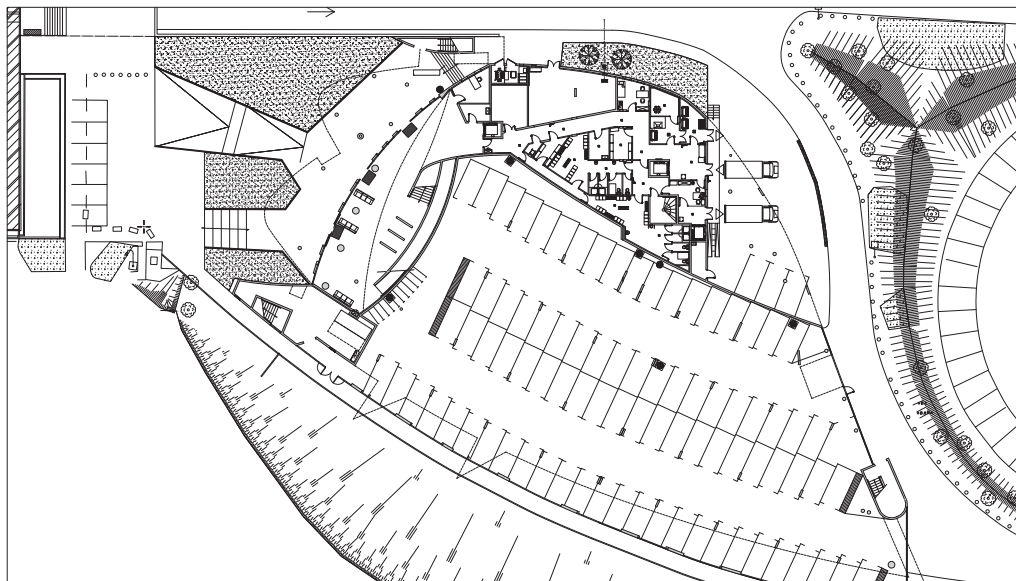

Adresse : BOBIGNY 93
Maître d'ouvrage : DDE 93

Année de Livraison : juillet
2011

Surface : 3 219 M²

Coût : 7 M€

BET : INCET

Entreprise générale ou de
gros-œuvre : SEE SIMEONI

BPE : CEMEX

Lasure / protection : HDL

GRIS Dilué à 50 %

Type de structure : Béton
armé / Poteau poutre, voiles
courbes et inclinés de grandes
hauteur.

Type d'enveloppe: Béton archi-
tectural

Type d'isolant : laine de roche
intérieure

Apparence du béton : lasuré

Durée du chantier : 18 MOIS

Crédit photo : Hervé ABBADIE

Le mot de l'architecte:

«Notre architecture est très dessinée. Le béton, matériau moulé, prend la forme que l'on souhaite: il est l'expression, et la continuité de nos dessins. Il permet de figurer toutes les abstractions. Par ailleurs, il était important à Bobigny qui a connu les errances de l'urbanisme des années 70 d'utiliser le même matériau qui a construit la ville, mais cette fois-ci pour ses qualités plastiques et non pour sa simple rapidité de mise en oeuvre.»